南京晚報

第二十年第一三二號
發行人 張友鶴
本報創刊於民國十八年五月首都之晚報
內政部登記證京警字九號
中華郵政特准掛號認為新聞紙類
社址 南京(二)太平路一三六號 電話二一四五七 二一四五八 二〇五八九

報價：每份一萬五千元，每月三十二萬元，全年四百萬元，外埠另加郵費。廣告刊例：報頭下每行十萬元，新聞欄每行二十五萬元，長行每字一萬元，新聞版每字二萬元，小廣告每行二十字，每天每行二萬元，十行為限。

產生正副院長分別舉行 競選採用自由式
今立院互選辦法起草委會決定 並推胡庶華程天放端木愷主稿

【本報消息】立法院院長副院長互選辦法起草委員會，今晨在國大會堂休息室二樓舉行首次會議，到各單位起草委員四十三人，由胡庶華主席，決議院長副院長之選舉，分別舉行，採自由競選方式，出席人數達五分之一以上，即可進行投票，如獲出席人數過半數，即當選，如無一人獲過半數票，即舉行第二次選舉，比較多數者當選。並推胡庶華、程天放、端木愷三委員主稿，定十四日上午預備會議，及明日議事規則，法案起草委員會提出討論。

【本報消息】立法院今日上午九時舉行第三次會議，下午院長副院長分別選舉，就所起草辦法執行。

新佈署順利完成 東北戰局有開展
本溪鐵嶺各地有戰事

【本報今日北平專電】遼西大戰一觸即發，本溪、鐵嶺、新民，均有戰事，林匪第一四一、一四七、八、九各縱隊，連日在瀋陽週邊調動頻繁，錦西今晨形勢緊張，台安方面，共匪企圖，一部已被我空軍摧毀，北鎮台安遼陽一帶，共匪構築工事，分散共匪，匪甚囂張，關外劉匪新佈署已順利完成，初步計劃，打通北寧路，直搗北鎮，摧毀遼河兩岸共匪工事以後，南北寧關內一段形勢已好轉，劉匪總司令部上官雲相副司令，自坐鎮唐山以後，北寧關內一段，共匪傷華並轉。

豫鄂邊區激戰中 襄樊老河口轉緊
豫西國軍乘勝直指登封

【本報今日漢口專電】襄樊老河口情況緊張，豫鄂邊區，甚大戰，南陽鄧州一帶，混戰中。

千餘人，伴六百餘，輕機槍七，步槍二百，……

【本報鄭州十二日電】……豫西戰局，已逐漸開朗，整個豫西……

新行政院下月初成立

【本報消息】新行政院人選，已內定，仍由張羣任之，……下月初始能成立。

縣匪東北襄樊國軍之追剿，匪部被殲滅附近之國軍，先後向正南昨日被我包圍於正南東陝甘邊區……

萬人爭看美人魚 黃婉貞不負衆望
五十公尺自由式預賽中成績尚佳接近全國紀錄

上海電話

游泳項目，今晨十時半揭幕，氣溫爲華氏六十五度，有一千五百公尺第一項，男子一千五百公尺預賽第一組第一……上海吳鼎雄……第二組台灣……

千五百公尺自由式預賽
第一組第一名陳霞（南港），成績二十三分一秒又十分之七，第二名吳鼎雄（滬），第三名洪燦鎮（台）。

五十公尺自由式賽
第一組第一名徐亨……第二組第一名高鈺……

全運第八日

上海市市長吳國楨夫人黃卓群在場內廣播「女子與體育」。本報特派記者夏曉霞攝

主席今茶會招待包毅德

【本報消息】主席定今午五時在黃埔路官邸茶會，招待包毅德。

正副總統就職盛典將在國大會堂舉行

【本報消息】總統副總統就職典禮，已決定於本月二十日上午十時在國大會堂舉行，因國大代表均在京……

圖王抵綏

【中央社歸綏十一日電】伊盟盟長兼綏境蒙政會委員長圖王……

張羣今出席綏靖政務會

【本報消息】綏靖政務會議，今晨由賀衷寒主席……

緬甸東瓜發生戰爭

【中央社仰光十一日專電】據緬政府宣傳部十八時報告……

和談之門待開啓 華府立潑冷水
杜魯門聲明否認 莫洛托夫之解釋

立委退讓糾紛 週內難望解決

【本報消息】關於立委糾紛問題……

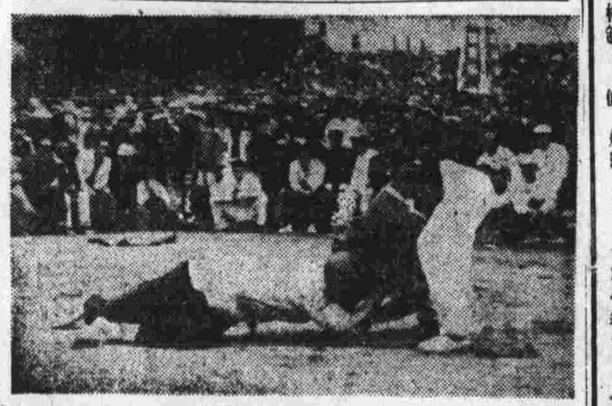
男子摔角上海對漢口緊張之一幕 本報特派記者夏曉霞攝

居正院長蒞臨參觀

女五十公尺自由式預賽

黃婉貞戴紅帽

大會成績

男乒乓錦標循環賽
女乒乓錦標循環賽
男乒乓落選賽
男網球雙打初賽

高跟鞋上簽名留念

五色繽紛一幅圖案

更衣室內掛滿旗袍

今日行情 上海 / 南京

小克日記 七四七 劉元作

夫妻相罵之後 一婦人暴疾而卒
因爲下雨衛生所不出診 另請醫師未至病人已亡

老頭兒搶人妻子 車站前冤家相逢

婦人熟睡 險被强姦

電影等業 要求漲價

浦口發現浮屍 手足皆被細綁

民政局人事更動

不吃飯的少女 成都也發現一個
楊森贈衣料給楊妹

興華旅社花台上 廢報紙包藏手槍
昨晚被警察發現 何人所有查緝中

為了金戒指 偽組織內鬨

一壯漢身藏手鎗 頗似左所巷匪徒
捕獲供稱僅是竊犯

酒徒醉死案 地院予起訴

輪船火車又將漲價

航行內河小輪 請求增加五成

電線觸汽油 保養場起火

米價再揚卅萬 食油漲勢驚人
五洋奔騰過甚今已小回

深夜急亂敲門 暴徒聚衆行兇

據函更正

本報特寫
本屆全運會中 南京一顆彗星
林振基小姐是一個道地的南國少女，體格健美，今年才十四歲。

今宵何處去

空中舞台

座右銘

天氣預測

生活

三十七年五月大 12 星期三 農曆戊子年四月小 初四

家常事 辨別鋼鐵

小食譜 醋魚

船期

戲臺世家

第二十四回 受包圍二英雄保駕 爭出繼兩少奶成仇

（125）

·垃圾堆主人·

梁鼎銘成名由來

·我聞·

上海風景綫（五五）

·小林打油 馬丁作畫·

春困發幽情

·一笑·

孝陵遊記

·草衣·

一日一猜

（瘦枝）

不受威脅

·慎秋·

春天不是讀書天

·自然·

愛情散論

·布路·

賈德耀代閣趣事

·舊人·

再詠馬祥興

·倉·

賭牌兩趣事

·沈邱·

九一詩

級蘭室談虎錄（續）

·陳達齋·

總統府

·朱丹心·

文虎

·劉景常·

重門疊戶

·飛雲·

抗戰夫人的控訴

（一）遵守我對她的諾言

·魯軍·（八）

中國戲劇學會 實驗小劇院 即將上演 清宮外史（第一部） 注意日期地址

打破低沉之首都劇運 異軍突起之新型劇院

香港雄營 文化劇院 二時 四時半 七時 九時半
四塊頭牌明星合演（上片中文字幕）
今日映 魂牽夢縈 白朗 姊妹 作 家傳 紀

電風扇 電話機 徵求 地址：太平路口勝利拍賣行

平劇公演 地址：介壽堂
李萬春 張美娟 陳永亮 李松鶴 謝蘭玉 焦寶奎 周金福 李金棠 紀玉良 王玉讓 周梅艷 周斌秋
全班合演 每日上午預售座券
本晚節目 得勝回朝 全八本 寶公主 貴妃醉酒 斬黃袍 全本
爲觀衆向隅特於三日加演全體十日明日場十時預售座券
晚場節目 王超群 紀玉良 王玉讓 王超群 謝蘭玉 張美娟
大三岔口 搜孤救孤 全班合演 戲迷一家門 名目繁多特別精彩
盜仙草 法門寺 甘露寺

下期獻映 空前喜劇 王丹鳳 周伯勳 嚴俊主演 亂點鴛鴦 噱頭造反！ 滑稽突梯！

中央 二時半 四時正 七時半 九時正
緊張激鬥俠義巨片 荒林騎俠 馬前無敵手！ 勇武非凡 槍下不留情！

新都 下期 璇宮艷后 舒適 沙莉 會衛主演 （哀艷文藝傳記） 浮生六記 胸如雪亮 情如火熱 命如紙薄 貧如水洗

國民 下期 春閨淚痕 恐怖巨星卡洛夫主演 （恐怖的大奇案） 掘墓怪醫 盜屍：運屍：賣屍：裂屍

大華 下期 懸崖勒馬 劉琼 秦怡 張翼 沈敏 （風趣豪華喜劇） 大地回春 （偏追名英大禮堂）（官求花雄鬧堂）

首都 下期 莫負青春 周伯勳 陶金 舒繡文 兇手

注意夏令時間二時四時半七時半九時四場

江西 異谷子 占課推命 揣骨論相 設硯中山東路中央飯店一〇六號 候教電話二二一三六

榮陽神卜 王曉籟·杜鎮時·陳明仁·曾蒞不題贈讚揚 紫虛上人 命相課 安樂酒店

人生 哲學家 一清女士 談相論命 能知機會 有無指示 方針進退 憑報命相二十萬元 寓首都中央飯店三樓三七一號

哲學專家 再柳鏡 採取哲學原理 能知已往未來 仍寓夫子廟狀元境天來飯店·時間上午九時至下午七時止

胡映光命相 鐵版數推命 梅花數占課 （憑此報命相奉贈拙著交友與心相一冊） 寓朱雀路明星大戲院斜對面新亞飯店

魯口 腫大不用開刀三天負責消散 根治梅毒下疳淋病

程西園命相 寓太平路大陸飯店 太平路大華旅社內

良園枇杷膏 每瓶 廉售叁拾萬元

本廠出品之良園枇杷膏受原料暴漲影響成本驟增茲爲優待顧客起見廉售每瓶叁拾萬元以五月十二日截止自五月十三日起每瓶改售叁拾六萬元此啓

上海良園藥廠謹啓 南京辦事處昇州路弓箭坊卅三號之九

美利時首都分支行

首都各界渴望已久 今日開始供應大量 空前機會幸勿錯過 開幕紀念

物質飛漲 價格低廉 品質優良 原料價格飛漲 始終不變 優待首都顧客 奉送四大贈品

四大贈品 今天向南京分支行購買左列贈品 1.派拉蒙金筆尖一個 2.玲瓏玉石圖章一方 3.一枝春在人間畫一幅 4.美化風景油畫一幅

派拉蒙51型金套禮筆 原價八十八萬元 落價三十萬元

貴族金筆 金帽 原價一百二十萬元 落價四十萬元 銀帽 原價一百二十萬元 落價三十六萬元

老牌金筆到處受人歡迎 提倡落價 犧牲節約 贊助落價 跌進原料 贈品超過筆價

營業時間 自上午九時 至下午八時止

南京美利時 第一分行夫子廟貢院西街七四號 第二分行城內珠江路珠江飯店內 第三分行下關熱河路南洋飯店內 總行上海山東路榮吉里內

南京中英大藥房特聘請德國柏林醫學博士史國藩醫師花柳內外專科 宣鶴吉醫師 產婦科兒科 成淑棠女醫師 準於本月十四日在本藥房應診

中山路七十七號（華僑路口新都大戲院對面）

中英大藥房謹啓

中風病注意！！！

凡患是病，重者致命！輕者手足殘廢，醫藥無效，歷年以來，金針療治，均獲痊癒，茲爲發揚金針神效，拯救病家苦痛，特此公佈，俾便問津！

金針專科 方丙寅醫師 朱雀路四象橋大中旅館內號

津浦區鐵路津浦綫客車簡明時刻表

三十七年五月十日起實行

下行（濟南→浦口）

站名	73 徐浦 混合	3 建國號 濟浦 特快	21 濟浦 專快	77 濟滋 混合	79 賈徐 混合	75 滋徐 混合	41 徐浦 專客	71 徐浦 混合	1 勝利號 徐浦 特快	41 徐浦 特快
浦口	16.00	7 15	9.55				4.20	3.35	18.35	17.35
滁縣	14.01	6.02	8.09				2.40	1.37	17.27	16.20
	13.41	6.00	8.03				2.30	1.17	17.25	16.18
明光	10.24	4.15	5 54				0.08	22.32	15.49	14.30
	9.59	4.09	5.46				23.58	22 12	15.43	14 24
臨淮關	8.26	不停	4.30				22.21	20.32	14.45	13.11
	8.11		4.24				22.15	20 21	14.44	13 09
蚌埠	7.20	2.31	3.37				21.26	19.30	13 56	12.22
	6.22	2.21	3.22				21.06	18 45	13.48	12.12
固鎮	5.01	1.13	1.54				19.52	17.24	12.44	11.08
	4.41	1.07	1.46				19 42	17.04	12.38	11.02
宿縣	2.52	不停	0.14				18.18	14.55	不停	9.53
	2.37		23.31				18.12	14.40		9.51
徐州	23.30	21.55	21.05				15.20	11.50	9.40	7.50
		21.35	20.40		18.05	15.45				
臨城		19.39	18.28		16.20	13.09				
		19.31	18.19		賈汪	12.49				
滕縣		不停	17.13			11.32				
			17.10			11.23				
滋陽		16 32	15.03			8.30				
		16.22	14.52	17.40						
泰安		12.53	10.48	11.42						
		12.48	10.40	11.27						
濟南		10.15	8.00	7.30						

上行（浦口→濟南）

站名	12 浦徐 特快	2 勝利號 浦徐 特快	72 浦徐 混合	42 浦徐 專客	78 滋濟 混合	22 浦濟 專快	40 建國號 浦濟 特快	80 徐賈 混合	76 徐滋 混合	74 浦徐 混合
浦口	8.00	10.00	11.00	15.35		19.30	21.40			23.35
滁縣	9.17	11.09	12.54	17 15		20.57	22.53			1.31
	9.19	11.11	13.14	17.29		21.03	22.55			1.54
明光	11.07	12 47	16.19	19.36		23.05	0.40			4.46
	11.13	12.53	16.39	19.46		23.13	0.46			5.11
臨淮關	12.16	13.52	18 13	21.00		0.26	不停			7.00
	12.18	13.53	18.28	21.06		0.31				7 20
蚌埠	12.53	14.28	19.20	21.55		1.19	2.26			8.29
	13.03	14.36	20.15	22.15		1.34	2.36			9.25
固鎮	14.18	15.41	21.43	23.33		2.58	3.44			10.46
	14.24	15.47	22.03	23.43		3.06	3.50			11.06
宿縣	15.33	不停	23.34	1.24		4.30	不停			12.57
	15.35		0.05	1.32		4.36				13.17
徐州	17.35	18.45	2.55	4.05		7.35	7.00			16.20
						8.00	7.15	8.30	10.10	
臨城						10.11	9.10	10.05	12.46	
						10.21	9.18	賈汪	13 06	
滕縣						11.27	不停		14.23	
						11.30			14.28	
滋陽						13 37	12.17		17.45	
					7.30	13.47	12.27			
泰安					12.28	17.56	16.07			
					12.51	18.04	16.12			
濟南					16.20	20.45	18.45			

附註：3.4.次建國號特別快每逢星期一三五濟南浦口對開

本路南京電話總機 33556 33557 33558 33559轉接各部份

南京營業所地址 太平路242號 下關中山碼頭 電話 22091 本路總機轉

津浦區鐵路局津浦綫改訂客車時刻通告

本路爲縮短各次客車全程行車時間以便旅客而符服務本旨起見津浦綫自五月十日起行車時刻改訂並將原有之浦徐間21—22次客車展駛直達濟南除將各次客車時刻列表登各埠報紙外恐未週知特此通告

信字醬油 營養第一 向不在外兜售 函購五斤起送 一用永久不變 未用不妨一試 顧客極多

豐富路 信和醬園 唱經樓 信和美醬園 電話：二〇一九〇 二〇四一〇轉

平安大藥房 是抗戰期重慶南京藥房復業以保提高服務水準延長營業時間以資顧客便利 價貨不合當日退洋以達保證貨真價廉精神 無論針片原料均可分零批售以謀大衆福利 各種時效藥品大量運到以備選擇 別具風格 專門買賣名種藥品 南京太平路一五一九號（郵政局斜對門）

兒科 內科 劉夕惕醫師 遷馬府街太平路口 照常應診

婦科專家 程奕立女醫師 卅餘年專門研究婦女萬病久不生養面授快孕新法 地址洪武路一八一

前賑委會中醫院內科主任 教育部國立編譯館醫學委員 中醫教育專門委員會委員 許錫彥 診所 七二號 亨雅巷 〇七

摩脫車 廉價出讓 茲有英國脫郎夫車一輛 售主下關太平路利委三託號行商 …